



# Marsmangaarde 17 Deventer





**Welkom in deze zeer ruime hoekwoning met uitbouw, INSTAPKLAAR en geheel vernieuwd met een moderne luxe keuken (2022), badkamer, toilet, volledig voorzien van vloerverwarming, 11 zonnepanelen, geïsoleerd en maar liefst 6 slaapkamers!**

**De woning is heerlijk rustig gelegen in de groene wijk "Platvoet".**

**Deze woning heeft een eigen website.**

**Kijk voor meer informatie op: [www:marsmangaarde17.nl](http://www:marsmangaarde17.nl)**

Indeling van de woning:

Via de royale uitbouw aan de voorzijde kom je binnen in deze volledig verbouwde en uitgebouwde woning.

Deze ruimte is tevens in gebruik als verlengstuk van de naastgelegen keuken en voorzien van inbouwapparatuur: koelkast, vriezer, combi-magnetron en een oven.

U loopt zo de prachtig nieuwe keuken in. Hier vindt u de overige inbouwapparatuur, zoals vaatwasser, Quooker, kookplaat en afzuigkap.

Dan komen we in de heerlijke lichte woonkamer, deze is aan de zijkant uitgebouwd, heeft rondom ramen en een tuindeur.

De grote uitbouw aan de zijkant is opgesplitst in 2 kamers (waarvan één toegankelijk is vanuit de keuken) en een fijne serre.

Gehele beneden verdieping voorzien van vloerverwarming en een mooie PVC vloer.

Portaal met trapopgang naar de verdieping en het fraai gemoderniseerde toilet.

Tuin:

Onderhoudsvriendelijke tuin gelegen op het zuid westen.

Aan de woning is een gezellige veranda aangebouwd en achter in de tuin staat een grote dubbele schuur.

Via de schutting deur aan de voorzijde van de woning is een eigen "voor-om" gecreëerd. De schutting zorgt voor extra privacy.

Eerste verdieping:

Een overloop met daaraan 3 ruime slaapkamers, de aanwezige rolluiken zorgen voor de nodige schaduw.

Een luxe badkamer met inloopdouche, toilet, kasten en wastafelmeubel met daarboven een spiegel met verlichting en verwarming. Nooit meer last van een beslagen spiegel, hoe fijn is dat!

Een kast op de overloop voor extra bergruimte, hier is de verdeler voor de vloerverwarming.

Ook deze etage is voorzien van vloerverwarming en een PVC vloer.



### Tweede verdieping:

Ruime lichte overloop door dakraam en raam in de zijgevel.

Onder de schuine kant van de kap is ruimte voor de wasapparatuur.

De overloop gaat over in een berging onder de kap. Hier hangt ook de Nefit combiketel (2022).

Grote dakkapel aan de achterzijde van het huis,. Deze is over nagenoeg de gehele breedte van de woning. Hier zijn twee slaapkamers gerealiseerd.

Dit maakt een totaal van maar liefst 6! slaapkamers.

Ook hier een mooie PVC vloer met vloerverwarming.

### Bijzonderheden:

- 6 Slaapkamers en 1 hobbykamer;
- Luxe keuken, badkamer en toilet;
- Hele woning voorzien van glad gestuukte wanden en nieuwe deuren;
- Hele woning voorzien van een mooie PVC vloer met vloerverwarming;
- Veranda bij woonkamer;
- Rolluiken;
- Volledig geïsoleerd;
- Nieuwe groepenkast;
- 11 zonnepanelen;
- CV ketel Nefit 2022;
- Grote dubbele schuur (31m<sup>2</sup>);
- Goede gratis parkeermogelijkheden voor de woning.

In de gewilde woonwijk Platvoet kunnen kinderen volop buiten spelen.

Het winkelcentrum Borgele, scholen, kinderopvang en sportverenigingen liggen op een steenworp afstand.

Wandelen en fietsen kan heerlijk langs de IJssel en in het landelijke gebied richting Diepenveen.

Het centrum van de stad en het NS-station is ongeveer 10 minuten fietsen.

Wij nodigen u van harte uit om deze ruime woning te bezichtigen en laat u verrassen:

Bel voor een afspraak met ons kantoor!

Of schakel direct uw eigen NVM aankoopmakelaar in.

Adressen van collega NVM kantoren vindt u op Funda.nl.



## Vergroot je kans op succes!

Kies voor een  
NVM-aankoopmakelaar.



**Zeker weten.**





## **OVERIGE INFORMATIE**

<b>Kadastrale gemeente:</b>	Deventer
<b>Sectie:</b>	F
<b>Nummer:</b>	2316
<b>Grootte:</b>	231 m <sup>2</sup>
<b>Woonoppervlakte:</b>	150 m <sup>2</sup>
<b>Inhoud:</b>	527 m <sup>3</sup>
<b>Bouwjaar:</b>	1969
<b>Oplevering:</b>	in overleg
<b>Roerende zaken:</b>	zie lijst roerende zaken
<b>Verwarming:</b>	Nefit HR C.V.- ketel (2022), Vloerverwarming geheel
<b>Warmwater:</b>	via C.V.-ketel (combiketel)
<b>Isolatie:</b>	Dak, Muur, Vloer, Dubbel glas, HR-glas
<b>Energie label:</b>	B-label 17-02-2035





















































## Vergroot je kans op succes!

Kies voor een  
NVM-aankoopmakelaar.



Zeker weten.



**GETREUER**  
MAKELAARS

Afspraak maken?

0570 - 51 60 61





Begane Grond Tuin





Begane Grond

Marsmangaarde 17, 7414 XH Deventer

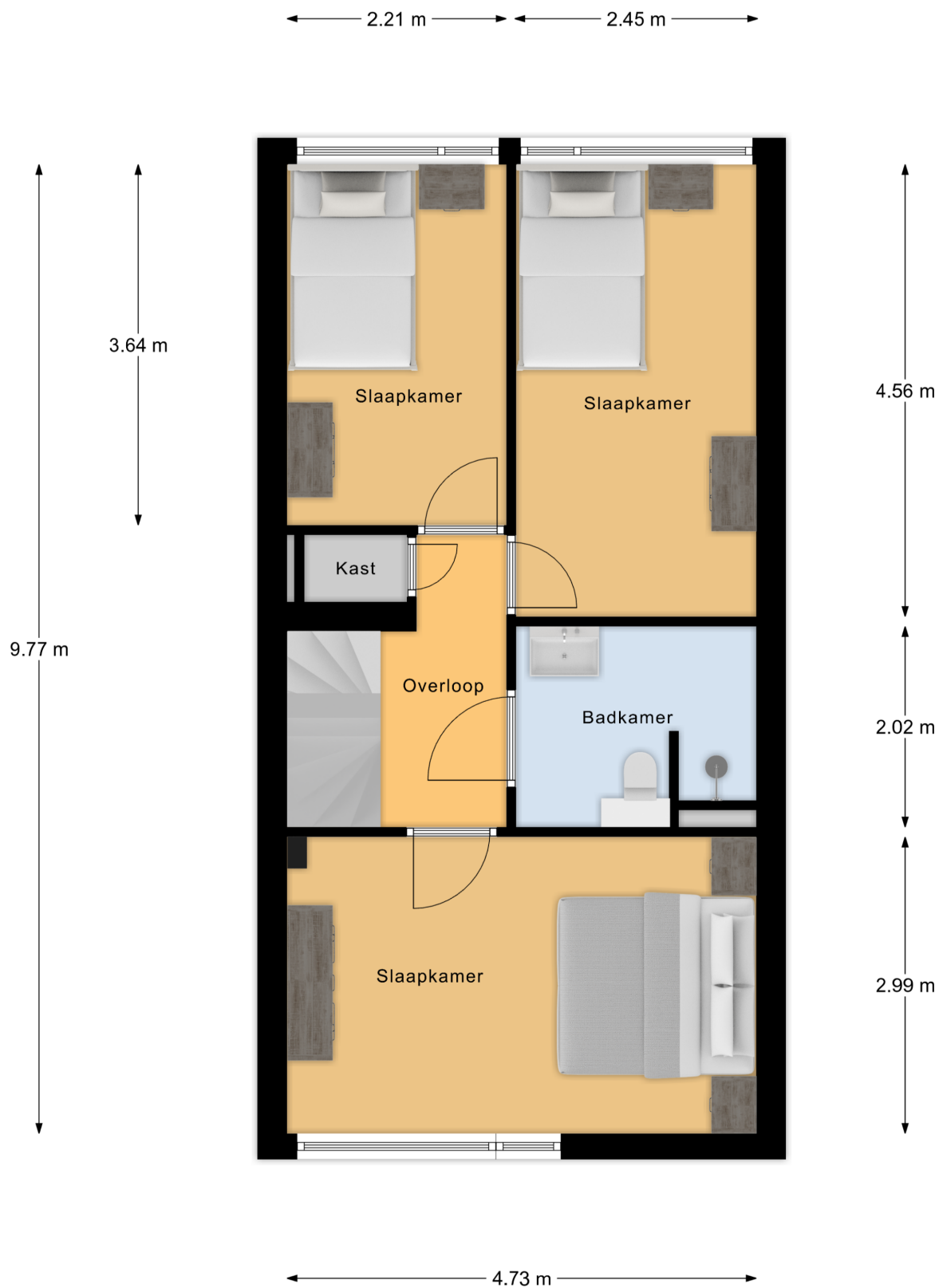

## 1e Verdieping

Marsmangaarde 17, 7414 XH Deventer



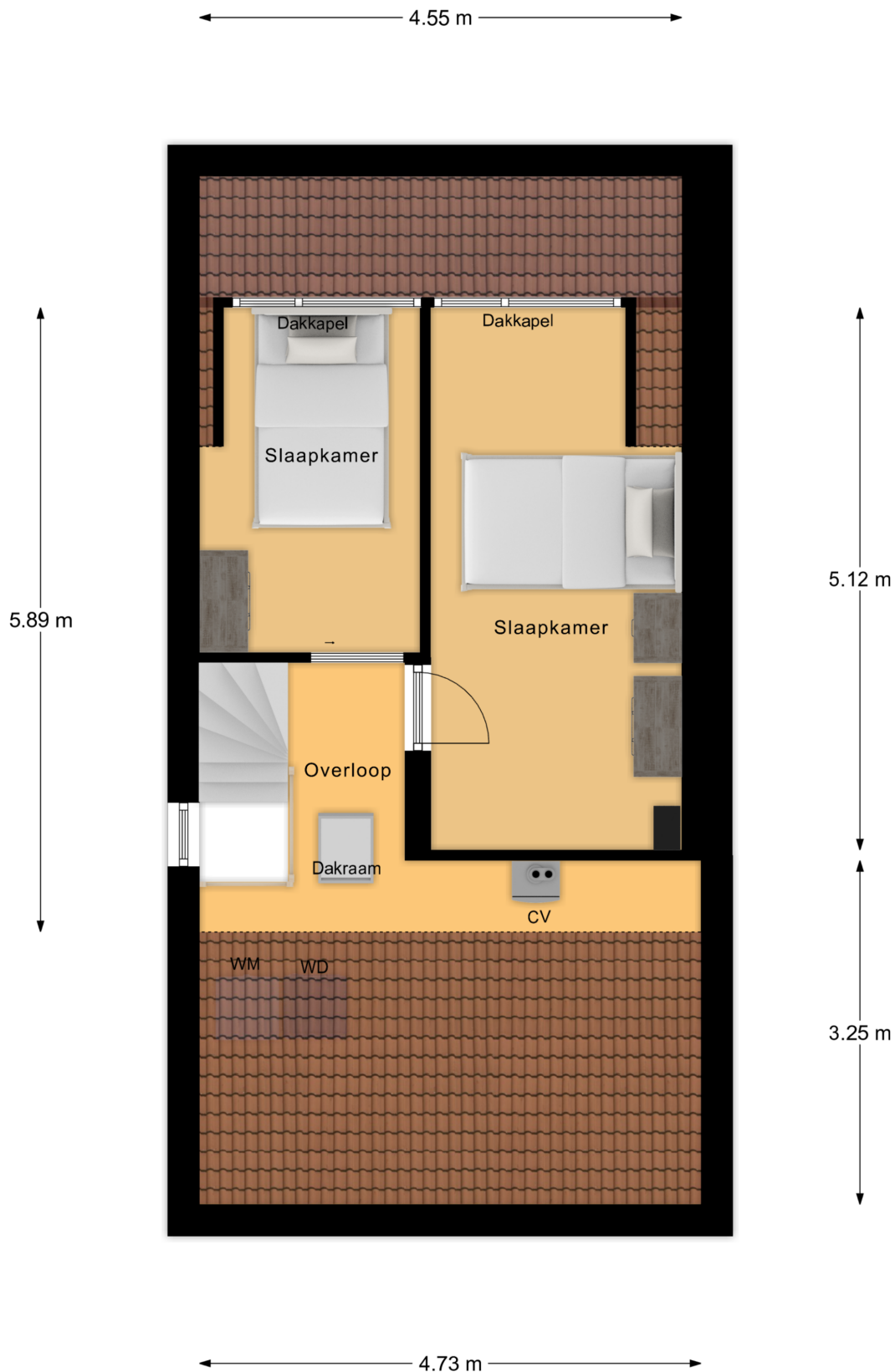

## 2e Verdieping

Marsmangaarde 17, 7414 XH Deventer

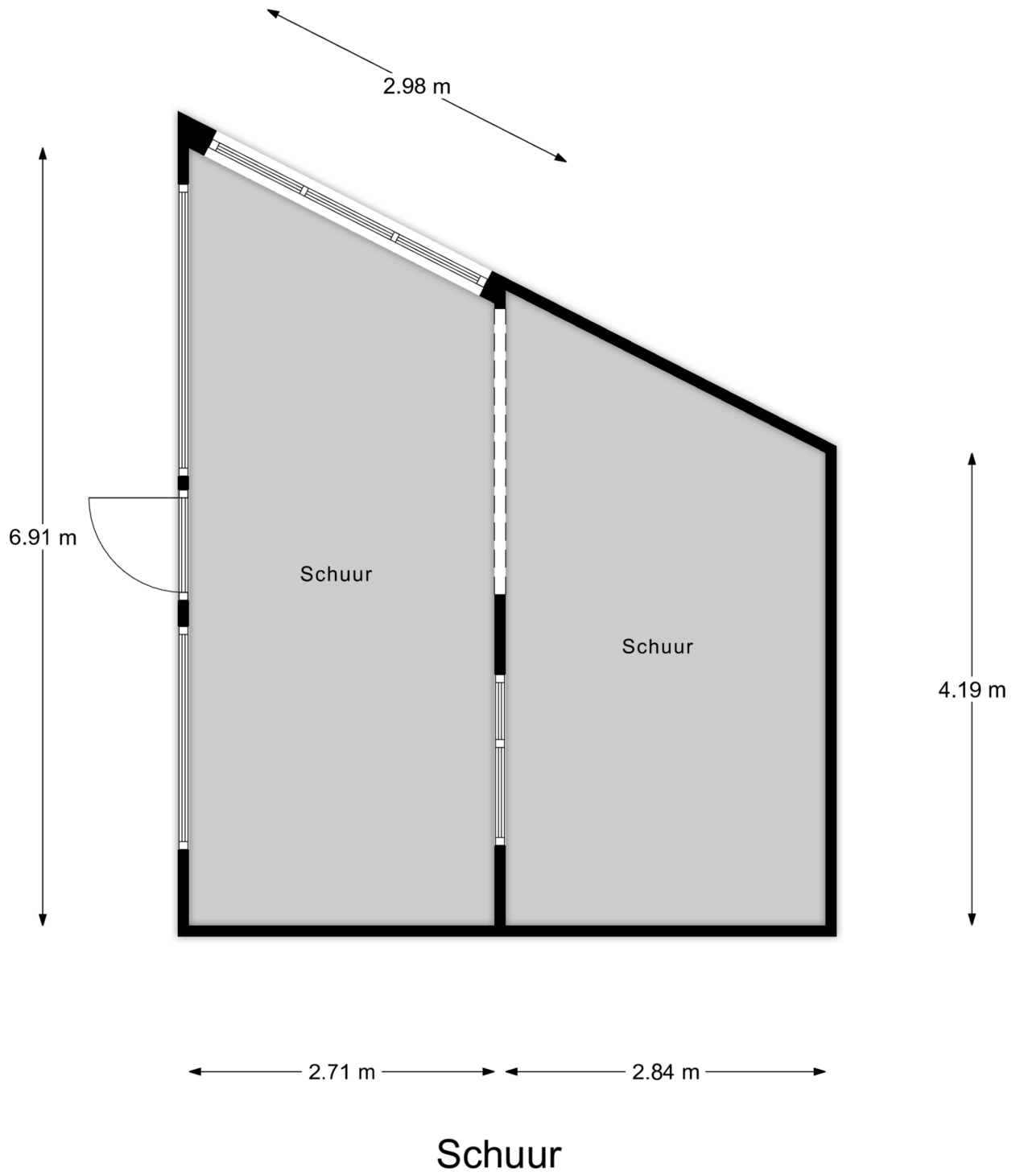







Deze kaart is noordgericht

**12345** Perceelnummer

**25** Huisnummer

 Vastgestelde kadastrale grens

 Voorlopige kadastrale grens

 Administratieve kadastrale grens

 Bebouwing

Schaal 1: 500

Kadastrale gemeente	Deventer
Sectie	F
Perceel	2316

Voor een eensluidend uittreksel, geleverd op 15 januari 2025  
De bewaarder van het kadaster en de openbare registers

Aan dit uittreksel kunnen geen betrouwbare maten worden ontleend.  
De Dienst voor het kadaster en de openbare registers behoudt zich de intellectuele eigendomsrechten voor, waaronder het auteursrecht en het databankenrecht.

*kadaster*



# Lijst van zaken



Blijft  
achter

Gaat  
mee

Kan worden  
overgenomen

N.v.t.

## Persoonlijke gegevens

Adres te verkopen woning:

Marsmangaarde 17, 7414 XH Deventer

Voor de onderstaande zaken -ongeacht of ze roerend dan wel onroerend zijn- geldt dat ze soms wel en soms niet in de woning achterblijven. De lijst is bedoeld om duidelijkheid te scheppen om discussies achteraf te voorkomen.

## Woning

### Interieur

Verlichting, te weten:

	Blijft achter	Gaat mee	Kan worden overgenomen	N.v.t.
– Inbouwspots/dimmers	<input checked="" type="checkbox"/>	<input type="checkbox"/>	<input type="checkbox"/>	<input type="checkbox"/>
– Opbouwspots/armaturen/lampen/dimmers	<input type="checkbox"/>	<input checked="" type="checkbox"/>	<input type="checkbox"/>	<input type="checkbox"/>
– Losse (hang)lampen	<input type="checkbox"/>	<input checked="" type="checkbox"/>	<input type="checkbox"/>	<input type="checkbox"/>
– 3x verlichting tuin aan muur zijkant	<input type="checkbox"/>	<input checked="" type="checkbox"/>	<input type="checkbox"/>	<input type="checkbox"/>
– TL-verlichting zolder schuine zijde	<input checked="" type="checkbox"/>	<input type="checkbox"/>	<input type="checkbox"/>	<input type="checkbox"/>

(Losse) kasten, legplanken, te weten:

– 2x legplanken schuur	<input type="checkbox"/>	<input checked="" type="checkbox"/>	<input type="checkbox"/>	<input type="checkbox"/>
– Archiefkast schuur	<input type="checkbox"/>	<input checked="" type="checkbox"/>	<input type="checkbox"/>	<input type="checkbox"/>

Raamdecoratie/zonwering binnen, te weten:

– Gordijnrails	<input checked="" type="checkbox"/>	<input type="checkbox"/>	<input type="checkbox"/>	<input type="checkbox"/>
– Gordijnen	<input checked="" type="checkbox"/>	<input type="checkbox"/>	<input type="checkbox"/>	<input type="checkbox"/>
– Vitrages	<input checked="" type="checkbox"/>	<input type="checkbox"/>	<input type="checkbox"/>	<input type="checkbox"/>
– Jaloezieën	<input checked="" type="checkbox"/>	<input type="checkbox"/>	<input type="checkbox"/>	<input type="checkbox"/>
– 3x raambekleding zolder	<input checked="" type="checkbox"/>	<input type="checkbox"/>	<input type="checkbox"/>	<input type="checkbox"/>
–	<input checked="" type="checkbox"/>	<input type="checkbox"/>	<input type="checkbox"/>	<input type="checkbox"/>

Vloerdecoratie, te weten:

– PVC (plak) gehele woning	<input checked="" type="checkbox"/>	<input type="checkbox"/>	<input type="checkbox"/>	<input type="checkbox"/>
– Schilderij ophangstelsysteem	<input checked="" type="checkbox"/>	<input type="checkbox"/>	<input type="checkbox"/>	<input type="checkbox"/>

### Keuken

Keukenblok (met bovenkasten)	<input checked="" type="checkbox"/>	<input type="checkbox"/>	<input type="checkbox"/>	<input type="checkbox"/>
------------------------------	-------------------------------------	--------------------------	--------------------------	--------------------------

Keuken (inbouw)apparatuur, te weten:

– Kookplaat	<input checked="" type="checkbox"/>	<input type="checkbox"/>	<input type="checkbox"/>	<input type="checkbox"/>
– Afzuigkap	<input checked="" type="checkbox"/>	<input type="checkbox"/>	<input type="checkbox"/>	<input type="checkbox"/>
– Oven	<input checked="" type="checkbox"/>	<input type="checkbox"/>	<input type="checkbox"/>	<input type="checkbox"/>
– Combi-oven/combimagnetron	<input checked="" type="checkbox"/>	<input type="checkbox"/>	<input type="checkbox"/>	<input type="checkbox"/>
– Koelkast	<input checked="" type="checkbox"/>	<input type="checkbox"/>	<input type="checkbox"/>	<input type="checkbox"/>
– Vriezer	<input checked="" type="checkbox"/>	<input type="checkbox"/>	<input type="checkbox"/>	<input type="checkbox"/>
– Vaatwasser	<input checked="" type="checkbox"/>	<input type="checkbox"/>	<input type="checkbox"/>	<input type="checkbox"/>
– Quooker	<input checked="" type="checkbox"/>	<input type="checkbox"/>	<input type="checkbox"/>	<input type="checkbox"/>
– Koffiezetapparaat	<input type="checkbox"/>	<input checked="" type="checkbox"/>	<input type="checkbox"/>	<input type="checkbox"/>
– Losse vriezer schuur	<input type="checkbox"/>	<input checked="" type="checkbox"/>	<input type="checkbox"/>	<input type="checkbox"/>

Keukenaccessoires, te weten:

– Eiken plank keuken	<input checked="" type="checkbox"/>	<input type="checkbox"/>	<input type="checkbox"/>	<input type="checkbox"/>
– Kapstok tassen keuken	<input type="checkbox"/>	<input checked="" type="checkbox"/>	<input type="checkbox"/>	<input type="checkbox"/>



# Lijst van zaken



	Blijft achter	Gaat mee	Kan worden overgenomen	N.v.t.
– Zwarte kast keuken	<input type="checkbox"/>	<input checked="" type="checkbox"/>	<input type="checkbox"/>	<input type="checkbox"/>

## Sanitair/sauna

Toilet met de volgende toebehoren:

– Toilet	<input checked="" type="checkbox"/>	<input type="checkbox"/>	<input type="checkbox"/>	<input type="checkbox"/>
– Toiletrolhouder	<input checked="" type="checkbox"/>	<input type="checkbox"/>	<input type="checkbox"/>	<input type="checkbox"/>
– Toiletborstel(houder)	<input checked="" type="checkbox"/>	<input type="checkbox"/>	<input type="checkbox"/>	<input type="checkbox"/>
– Prullenbakje	<input checked="" type="checkbox"/>	<input type="checkbox"/>	<input type="checkbox"/>	<input type="checkbox"/>
– Wastafel	<input checked="" type="checkbox"/>	<input type="checkbox"/>	<input type="checkbox"/>	<input type="checkbox"/>
– Wastafelmeubel	<input checked="" type="checkbox"/>	<input type="checkbox"/>	<input type="checkbox"/>	<input type="checkbox"/>
– Toiletkast	<input checked="" type="checkbox"/>	<input type="checkbox"/>	<input type="checkbox"/>	<input type="checkbox"/>
– Toilet	<input checked="" type="checkbox"/>	<input type="checkbox"/>	<input type="checkbox"/>	<input type="checkbox"/>
– Toiletrolhouder	<input checked="" type="checkbox"/>	<input type="checkbox"/>	<input type="checkbox"/>	<input type="checkbox"/>
– Toiletborstel(houder)	<input checked="" type="checkbox"/>	<input type="checkbox"/>	<input type="checkbox"/>	<input type="checkbox"/>
– Metalen organizers badkamer	<input checked="" type="checkbox"/>	<input type="checkbox"/>	<input type="checkbox"/>	<input type="checkbox"/>

## Exterieur/Installaties/Veiligheid/Energiebesparing

Brievenbus	<input checked="" type="checkbox"/>	<input type="checkbox"/>	<input type="checkbox"/>	<input type="checkbox"/>
Kluis	<input checked="" type="checkbox"/>	<input type="checkbox"/>	<input type="checkbox"/>	<input type="checkbox"/>
(Voordeur)bel	<input type="checkbox"/>	<input checked="" type="checkbox"/>	<input type="checkbox"/>	<input type="checkbox"/>
Rookmelders	<input checked="" type="checkbox"/>	<input type="checkbox"/>	<input type="checkbox"/>	<input type="checkbox"/>
(Klok)thermostaat	<input checked="" type="checkbox"/>	<input type="checkbox"/>	<input type="checkbox"/>	<input type="checkbox"/>
Warmwatervoorziening, te weten:				
– CV-installatie	<input checked="" type="checkbox"/>	<input type="checkbox"/>	<input type="checkbox"/>	<input type="checkbox"/>
Rolluiken	<input checked="" type="checkbox"/>	<input type="checkbox"/>	<input type="checkbox"/>	<input type="checkbox"/>
Telefoonaansluiting/internetaansluiting	<input checked="" type="checkbox"/>	<input type="checkbox"/>	<input type="checkbox"/>	<input type="checkbox"/>
Waterslot wasautomaat	<input checked="" type="checkbox"/>	<input type="checkbox"/>	<input type="checkbox"/>	<input type="checkbox"/>
Zonnepanelen	<input checked="" type="checkbox"/>	<input type="checkbox"/>	<input type="checkbox"/>	<input type="checkbox"/>

## Tuin

### Inrichting

Tuinaanleg/bestrating	<input checked="" type="checkbox"/>	<input type="checkbox"/>	<input type="checkbox"/>	<input type="checkbox"/>
-----------------------	-------------------------------------	--------------------------	--------------------------	--------------------------

### Verlichting/installaties

Buitenverlichting	<input type="checkbox"/>	<input checked="" type="checkbox"/>	<input type="checkbox"/>	<input type="checkbox"/>
-------------------	--------------------------	-------------------------------------	--------------------------	--------------------------

### Bebouwing

Overkapping zijkant (exclusief bij de koop van de woning)	<input type="checkbox"/>	<input type="checkbox"/>	<input checked="" type="checkbox"/>	<input type="checkbox"/>
Overkapping achterzijde	<input checked="" type="checkbox"/>	<input type="checkbox"/>	<input type="checkbox"/>	<input type="checkbox"/>

## Overig

Zijn er zaken die geen eigendom zijn van verkoper omdat er sprake is van een leasecontract of huurcontract. Zo ja, neemt verkoper de zaak mee of wordt het betreffende contract overgenomen?

	Ja	Nee	Gaat mee	Moet worden overgenomen
CV	<input type="checkbox"/>	<input checked="" type="checkbox"/>	<input type="checkbox"/>	<input type="checkbox"/>
Boiler	<input type="checkbox"/>	<input checked="" type="checkbox"/>	<input type="checkbox"/>	<input type="checkbox"/>
Zonnepanelen	<input type="checkbox"/>	<input checked="" type="checkbox"/>	<input type="checkbox"/>	<input type="checkbox"/>



## ALGEMENE INFORMATIE

### Onderzoeksplicht van de koper

Voordat u een bod uitbrengt op een woning, gaan wij er vanuit dat u onderzoek heeft verricht naar alle aspecten die in het algemeen en voor u in het bijzonder van belang zijn bij het nemen van een beslissing een woning te kopen. Denk hierbij aan:

- Het bestuderen van de informatie, welke u door ons is aangeboden
- Het inwinnen van informatie bij de gemeente
- Onderzoek verrichten naar uw financiële mogelijkheden

U kunt voor uw onderzoek ook gebruik maken van de volgende stukken, welke bij ons op kantoor ter inzage liggen:

- Eigendomsbewijs van de woning (aan elke onroerende zaak kunnen bijzondere bepalingen verbonden zijn, dit noemt met ook wel erfdienstbaarheden. Deze worden overgedragen wanneer er een nieuwe eigenaar komt en dit wordt gewoonlijk vastgelegd in het eigendomsbewijs). Een voorbeeld van een erfdienstbaarheid is het “recht van overpad”; dit houdt in dat meerdere eigenaren gebruik maken van een pad, dat bijvoorbeeld achter de woningen langsloopt. Het eigendom hiervan wordt gedeeld door alle eigenaren die gebruik maken van dit pad.
- Kadastraal uittreksel en kaart

Bij appartementen zijn er aanvullende stukken aanwezig:

- Akte van splitsing (hierin staat vastgelegd hoe een appartementcomplex is opgesplitst in de verschillende appartementen)
- Reglement van splitsing
- Statuten van de Vereniging van Eigenaren (o.a. balans, notulen)
- Huishoudelijk reglement

### Een bod uitbrengen

Biedingen kunt u mondeling aan ons doorgeven, maar het is verstandig een bieding schriftelijk te bevestigen. Wanneer u een bod uitbrengt is het belangrijk de volgende zaken te vermelden:

- De geboden koopsom
- De datum van aanvaarding
- Eventuele overname van roerende zaken
- Eventuele ontbindende voorwaarden (b.v. voorbehoud voor financiering)

Indien u een ontbindende voorwaarde voor financiering wenst op te nemen, dient bij het bod te worden aangegeven tot welk bedrag een hypotheek nodig is. Een ontbindende voorwaarde voor financiering geeft u dan meestal zo'n vier weken de tijd om uw financiering te regelen. Over deze ontbindende voorwaarde dienen partijen het wel eens te zijn vóór de (mondelinge) verkoop.



**Belangrijk! Een verkoop komt alleen tot stand, indien overeenstemming is bereikt over alle hierboven genoemde zaken. Verkoper behoudt zich nadrukkelijk het recht voor de woning te gunnen aan de gegadigde van zijn keuze. De gemaakte afspraken worden schriftelijk bevestigd in de koopakte. De koopakte wordt bindend na het verstrijken van de 3 dagen bedenktijd!**

### **Schriftelijkheidsvereiste**

Sinds september 2003 moet de koop van een woonhuis schriftelijk worden aangegaan indien de koper een particulier is. Deze regel brengt mee dat enkel mondelinge overeenstemming de particuliere koper niet bindt zolang die overeenstemming niet schriftelijk is vastgelegd. Een verkoper kan zich op het schriftelijkheidsvereiste beroepen om onder de mondeling bereikte overeenstemming uit te komen. Op 9 december 2011 heeft de Hoge Raad uitgesproken dat ook een verkoper niet gebonden is aan een louter mondelinge overeenstemming.

### **Waarborgsom**

Tenzij anders afgesproken zal in de koopakte worden opgenomen dat de koper na het tot stand brengen van de overeenkomst, op korte termijn een waarborgsom zal storten op de rekening van de notaris van zijn/haar keuze voor een bedrag van 10 % van de koopsom. De waarborgsom kan worden vervangen door een bankgarantie, welke verstrekt kan worden door een Nederlandse bankinstelling.

### **Bieding**

Als u een bod wilt uitbrengen, kunt u het beste eerst contact opnemen met ons kantoor om de diverse bijzonderheden van het biedproces bij onroerende zaken te bespreken. Indien er meerdere gegadigden zijn voor een object, behoudt de verkoper zich het recht voor om tot een besloten biedsysteem over te gaan.

### **Koopakte**

De koopakte zal door ons kantoor worden opgemaakt volgens de modelkoopakte, opgesteld door de Nederlandse Vereniging van Makelaars in onroerende zaken en vastgoeddeskundigen (NVM), de Consumentenbond en de Vereniging Eigen Huis.

### **Asbestclausule**

Indien het een woning met een bouwjaar voor 1993 betreft is de mogelijkheid aanwezig dat de woning asbest bevat. In de koopovereenkomst zal dan ook standaard een asbestclausule worden toegevoegd.

### **Ouderdomsclausule**

Het is de koper bekend van welk bouwjaar de onroerende zaak dateert. De eisen die aan de bouwkwaliteit gesteld mogen worden, kunnen bij oudere woning aanzienlijk lager liggen dan bij nieuwe woningen. Het geheel of ten dele ontbreken van één of meer eigenschappen van de onroerende zaak voor normaal en bijzonder gebruik en het eventueel anderszins niet beantwoorden van de zaak aan de overeenkomst komt voor rekening en risico van de koper. In de koopovereenkomst zal dan ook standaard een ouderdomsclausule worden toegevoegd.





## **Verantwoording**

De verstrekte gegevens in deze brochure zijn met zorg verzameld, waarbij de grootst mogelijke nauwkeurigheid is nagestreefd. Voor de juistheid van de verstrekte informatie zijn wij in belangrijke mate afhankelijk van derden, waarbij gegevens soms mondeling zijn doorgegeven. Deze bijlage is bedoeld om algemene informatie te verstrekken. De onderliggende juridische problematiek is complex te noemen en leent zich niet om in een bijlage als deze, volledig en accuraat uiteen te worden gezet. Aan deze informatie kunnen dan ook geen rechten worden ontleend.

## **Tot slot**

Een huis kopen is meestal een ingrijpende beslissing. Verzekert u zich ervan dat alle, voor u belangrijke zaken ter sprake zijn gekomen. Schroomt u niet om onze medewerkers tekst en uitleg te vragen over de woning en de te volgen (aankoop)procedure.

U wilt een huis kopen of verkopen, maar ervaart dat hier veel bij komt kijken? Hoe kunt u dit het beste aanpakken? U kunt natuurlijk alles zelf regelen. Maar verstandiger is om Getreuer Makelaars in te schakelen. Met onze jarenlange ervaring van de woningmarkt in en rondom Deventer zijn wij voor u dé betrouwbare partner bij verkoop, aankoop en taxatie.



Erwin Getreuer  
06-22901996



Annemijn Getreuer  
06-46322739

**GETREUER**  
MAKELAARS

**GRATIS**  
Waardebepaling

Getreuer makelaars, Pikeursbaan 12, 7411 GV Deventer

Bel nu:  
**0570 - 51 60 61**

  
NVM



## Getreuer voor alle zekerheid!



### Kies voor een aankoopmakelaar.

Voor alle zekerheid.  
Getreuer is uw vertrouwensmakelaar bij aankoop van een woning.  
Wij adviseren u, begeleiden u bij bezichtiging en nemen ook de prijsonderhandeling voor onze rekening.

Is dit niet de woning die u zoekt? Wij kunnen u deskundig begeleiden bij de aankoop van uw nieuwe woning. Een paar voordelen voor u op een rijtje:

- Een uitgebreid netwerk, daardoor eerder op de hoogte van het aanbod.
- Gespecialiseerd in het voeren van onderhandelingen, resulterend in een lagere aankoopprijs.
- Wij nemen u zorgen uit handen en kijken objectief naar de woning.
- Aankopen zonder problemen!

Geïnteresseerd in Getreuer makelaars als uw aankoopmakelaar?

Maak dan gerust een afspraak met één van onze makelaars.

U kunt bellen met telefoonnummer **0570 – 51 60 61** of stuur een email naar **info@getreuer.nl**





Annemijn

---

Erwin

---

Amber

---



# Is dit de woning waar u graag zou willen wonen?

Dan volgt nog de spannende zoektocht naar een passende financiering. Want niet de koop van een huis is de belangrijkste financiële beslissing in uw leven, dat is het afsluiten van een hypotheek.

In die zoektocht is een betrouwbare hypotheekadviseur met ruime ervaring in het vak van doorslaggevend belang. Een Erkend Hypothecair Planner kijkt veel verder dan alleen naar de laagste hypotheekrente. Een hypotheek moet namelijk passen bij uw huidige persoonlijke en financiële situatie, maar bovenal ook toekomstbestendig zijn.

Al geruime tijd werken wij naar volle tevredenheid samen met Michel van Malkenhorst van De Hypotheekshop Deventer-centrum. Een hypotheekadviseur die onze werkwijze deelt: persoonlijk, betrokken en deskundig. Wij kunnen u dan ook van harte aanraden om met De Hypotheekshop contact op te nemen voor een vrijblijvend gesprek!



Hypotheek adviseur:

**Michel van Malkenhorst**

Hypotheekshop Deventer-centrum

Kazernestraat 2

7411 CJ Deventer

T: 0570 – 572 209

E: [deventer737@hypotheekshop.nl](mailto:deventer737@hypotheekshop.nl)

W. [hypotheekshop.nl/deventercentrum](https://www.hypotheekshop.nl/deventercentrum)

Voor meer informatie of een vrijblijvend gesprek verwijzen wij u graag naar Michel van Malkenhorst.

PS: Een afspraak inplannen kan eenvoudig via de website.

Met vriendelijke groet,

**Getreuer Makelaars**

De makelaar die weet  
wat er in de regio speelt.

**0570 - 51 60 61**



[www.getreuer.nl](http://www.getreuer.nl)

